

JELMAGYARÁZAT

MEGLÉVŐ TERVEZETT

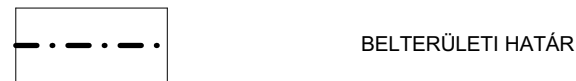

SZABÁLYOZÁS ALAPELEMEI

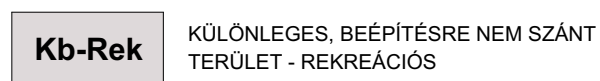
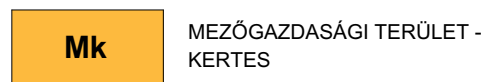
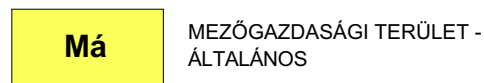
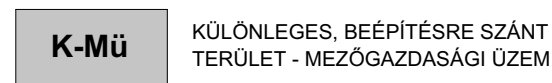
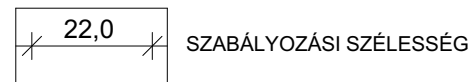

MEGLÉVŐ TERVEZETT

SZABÁLYOZÁS MÁSODLAGOS ELEMEI

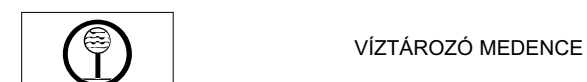
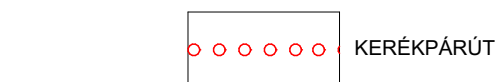

VÉDELEM, KORLÁTOZÁS, KÖTELEZETTSÉG

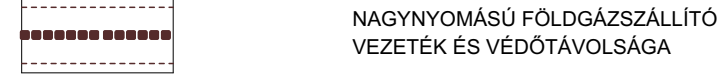
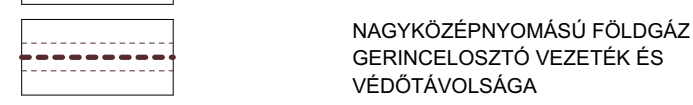
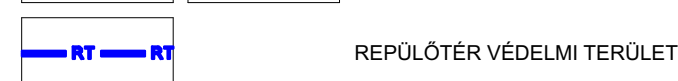
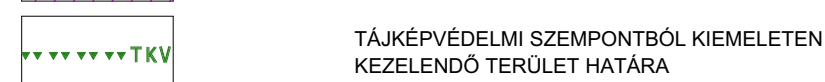
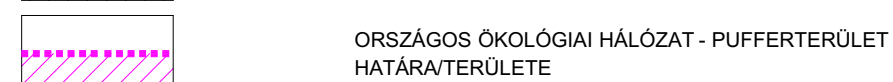
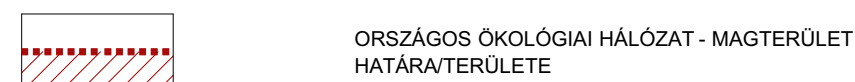

KÜLTERÜLET



JÓVÁHAGYVA VANYOLA KÖZSÉG KÉPVISELŐTESTÜLETÉNEK
.....RENDELETÉVEL

VARGA RITA
POLGÁRMESTER

FEHÉR MÁRIA
CÍMZETES JEGYZŐ



TELEPÜLÉSRENDEZÉSI ESZKÖZÖK FELÜLVIZSGÁLATA VANYOLA

Megrendelő: **Vanyola Község Önkormányzata**
8552 Vanyola, Petőfi u. 14.

Tervező: **Czirják Szabó Építészeti és Mérnöki Kft.**
1113 Budapest, Kökörccsin utca 6.

Településrendezés: Nádai Brigitta K/1, TT/1, TK 01-5049
Szabó Árpád É/1 16-0216

Rácz Bálint
Esztergályos Tünde
Losonczy Anna

Közlekedés: Tóth Attila Gábor Tkö-01-10559

Közművesítés: Hanczár Zsoltné TV, TE, TH 01-2418

Bíró Attila VZ-TEL 01-2456

Tervlap:

SZABÁLYOZÁSI TERV - KÜLTERÜLET JELMAGYARÁZAT

Lépték:

Dátum: 2018. szeptember

SzT-K0

LOVÁSZPATONA

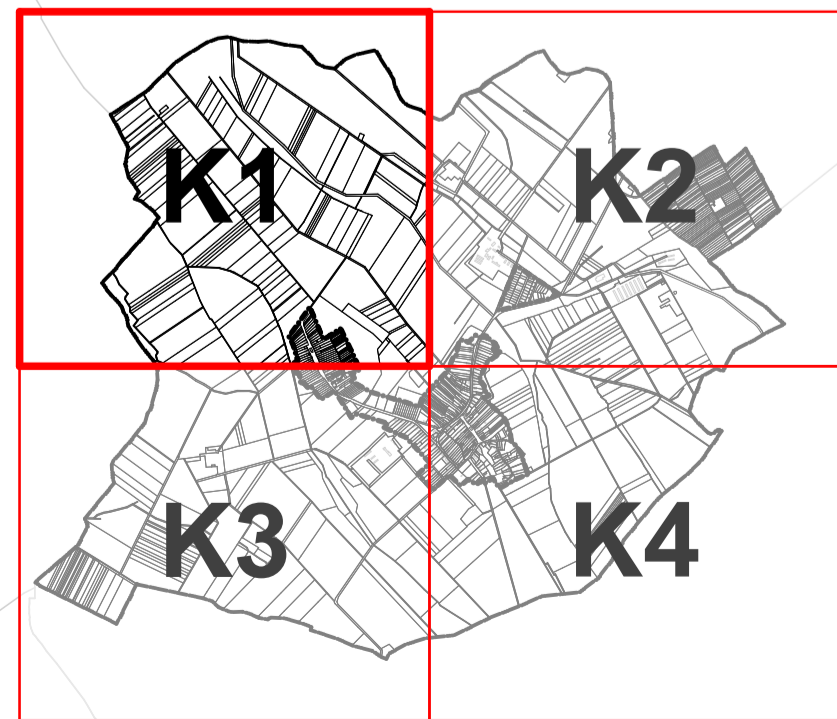
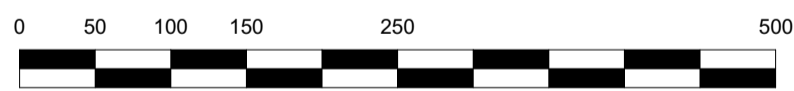

A BELTERÜLETET LÁSD
AZ SZT-B JELŰ TERVLAPONON!

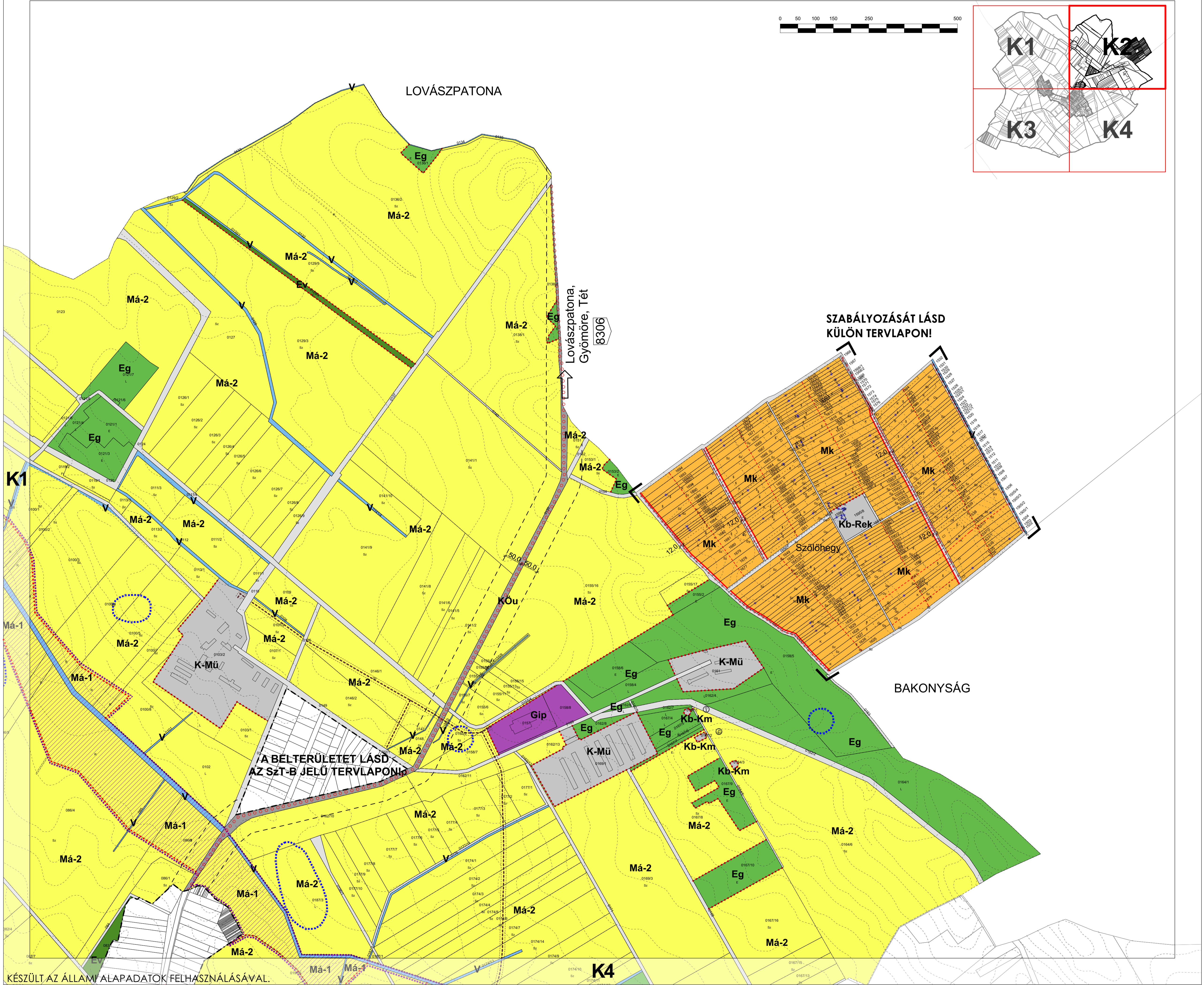
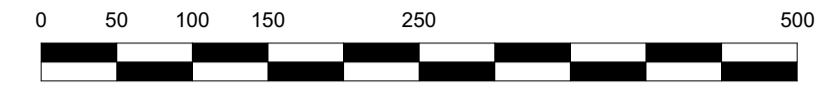

SZABÁLYOZÁSÁT LÁSD
KÜLÖN TERVLAPON!

A BELTERÜLETET LÁSD
AZ SZT-B JELŰ TERVLAPON!

K4

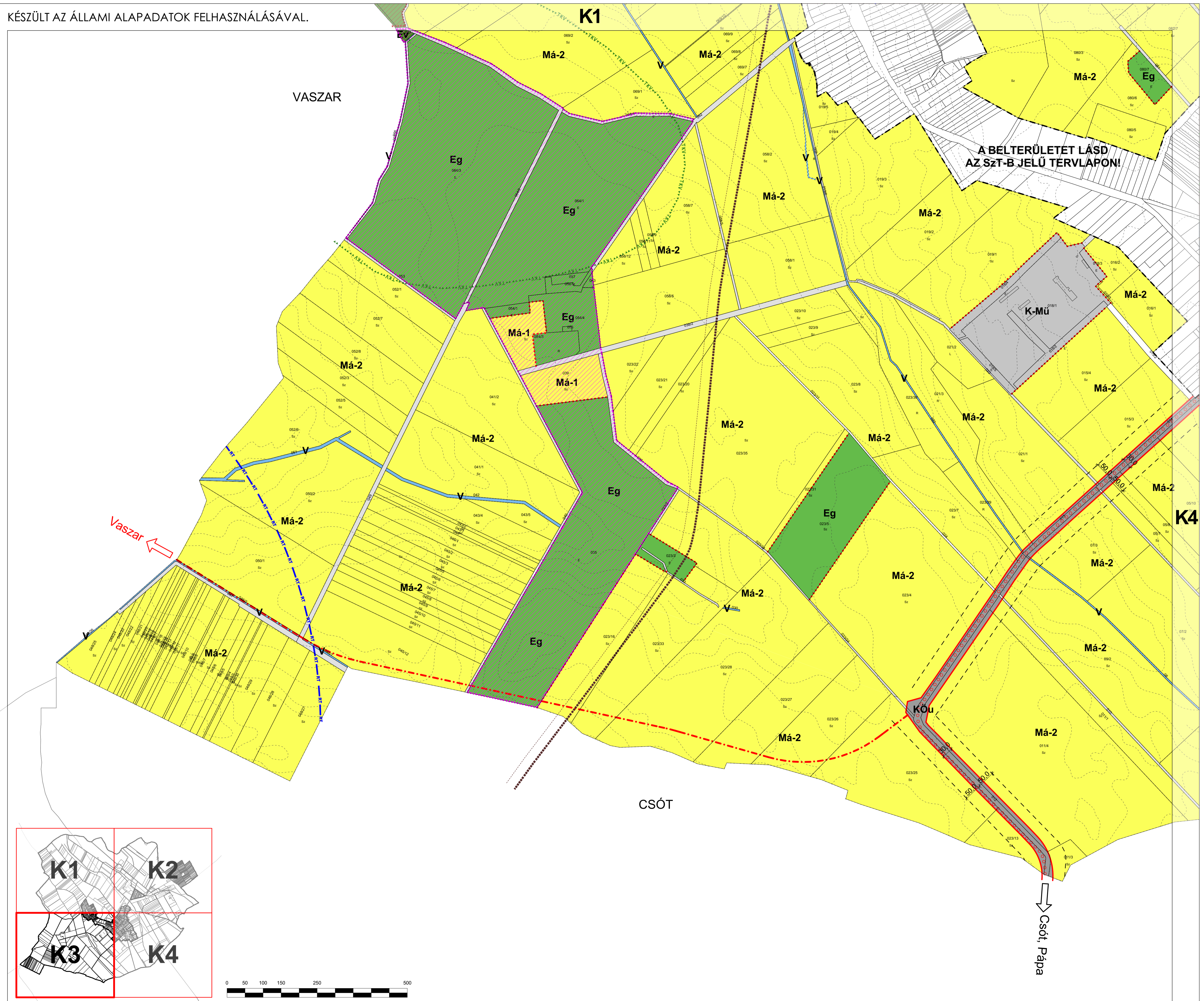

KÉSZÜLT AZ ÁLLAMI ALAPADATOK FELHASZNÁLÁSÁVAL.

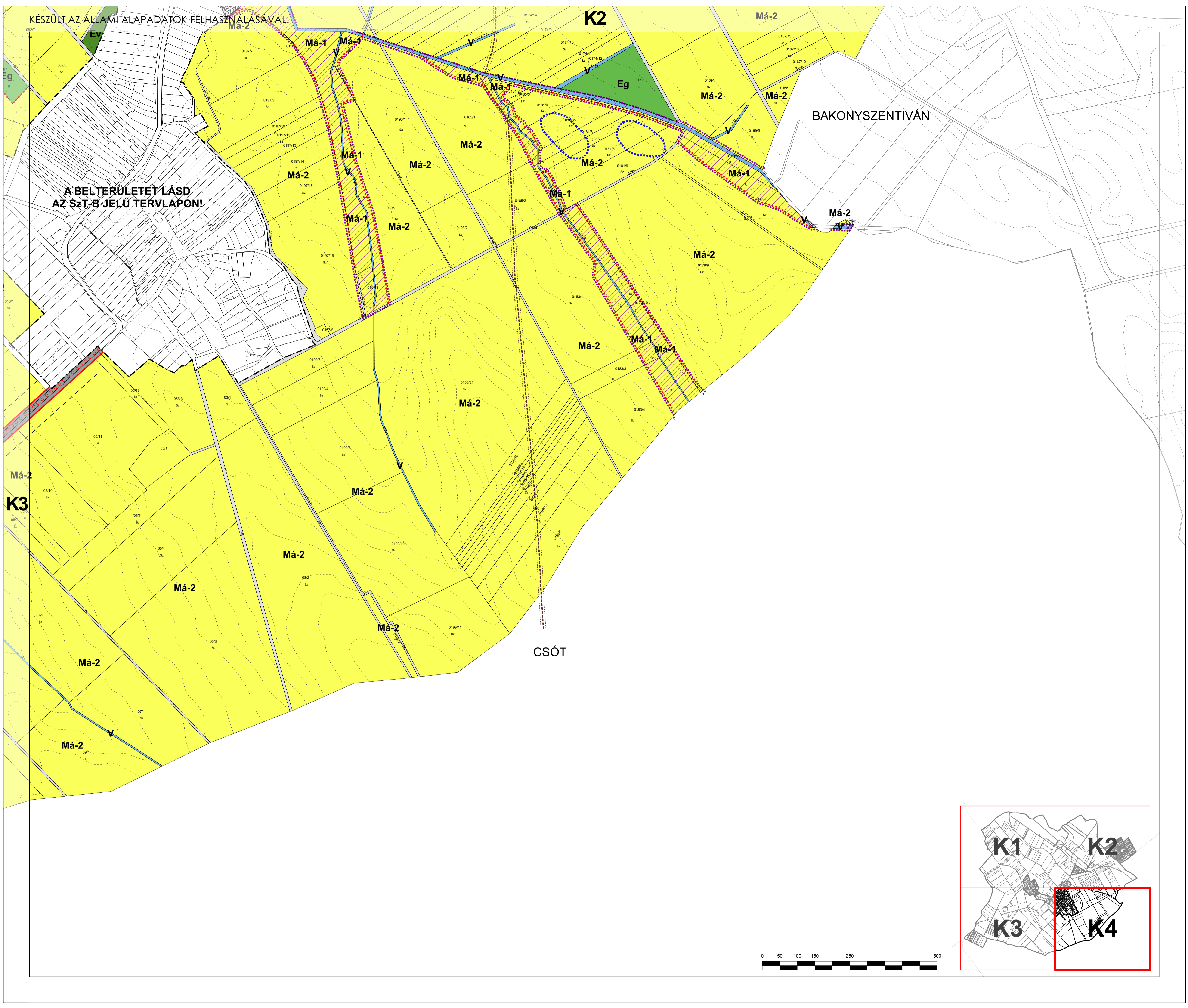

A BELTERÜLETET LÁSD
AZ SZT-B JELŰ TERVLAPON!

BAKONYSZENTIVÁN

CSÓT

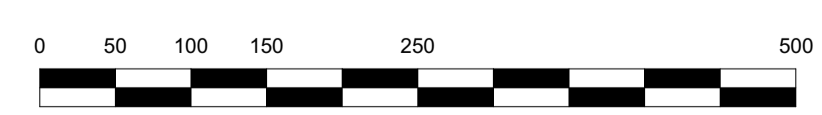

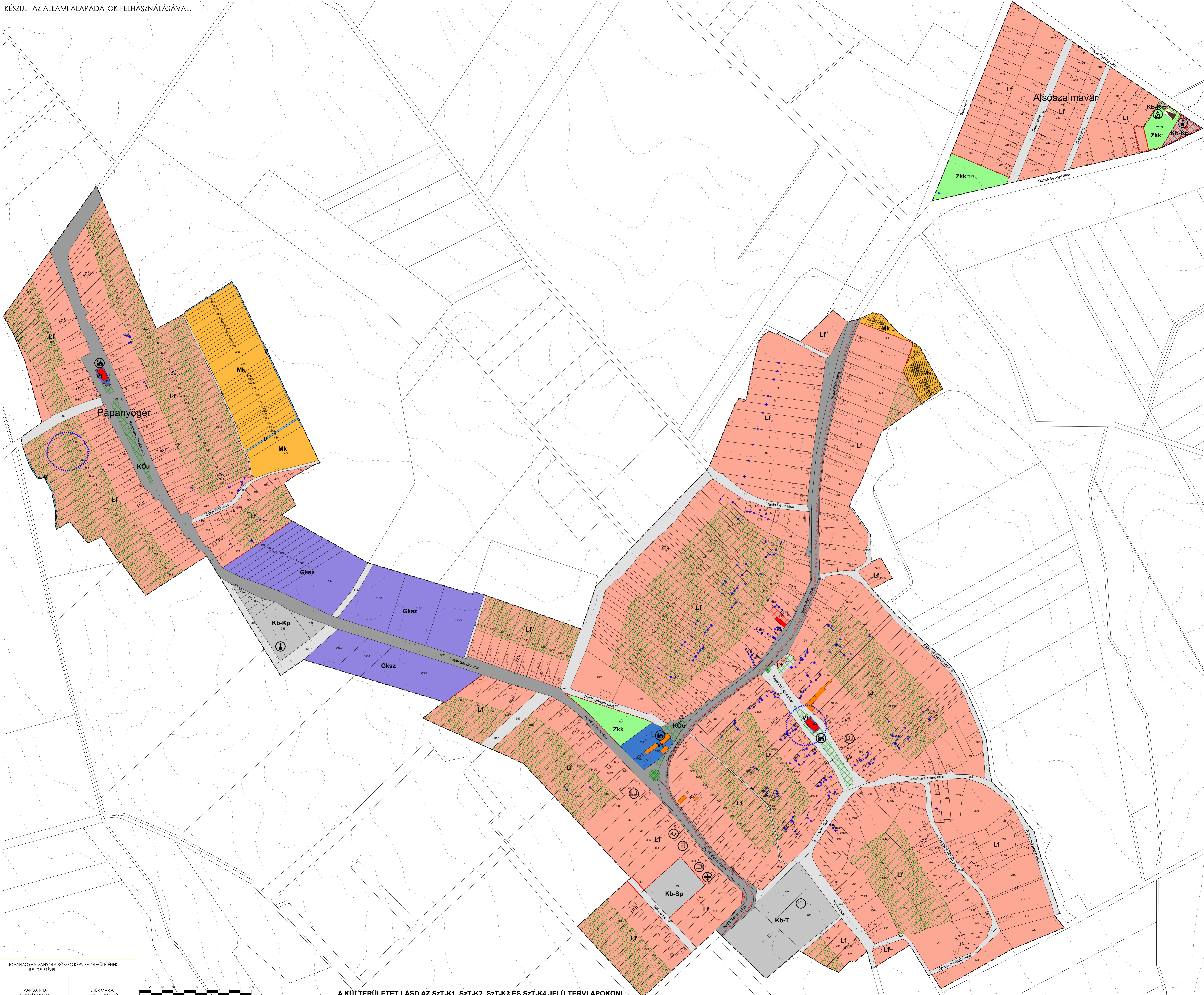

JELMAGYARAZAT		
MEGLEVŐ	TERVEZETT	
		BELTERÜLETI HATÁR
		SZABÁLYOZÁS ALAPELEMEI
		SZABÁLYOZÁSI VONAL
		SZABÁLYOZÁSI SZÉLESSÉG
		ÉRTESÍTŐ ÖVEZET, ÖVEZET HATÁRA
		Lf LAKÓTERÜLET - FALUSIAS
		Vt VEDEVES TERÜLET - TELEPÜLKESZKÖPONTI
		Gksz GAZDASÁGI TERÜLET - KERESKEDELM. SZOLGÁLTATÓ
		KÖu KÖZLEKEDÉSI TERÜLET - KÖZUTI
		Zkk ZÖLDTERÜLET - KÖZKERT
		Ev ERDŐTERÜLET - VEDELM.
		Mk MEZŐGAZDASÁGI TERÜLET - KERTES
		V VÍZGAZDÁLKODÁSI TERÜLET
		Kb-Sp KÖLÖNLEGES, BEÉPÍTÉSRE NEM SZÁNT TERÜLET - SPORTOLÁSI CÉLU
		Kb-T KÖLÖNLEGES, BEÉPÍTÉSRE NEM SZÁNT TERÜLET - TEMETŐ
		Kb-Kp KÖLÖNLEGES, BEÉPÍTÉSRE NEM SZÁNT TERÜLET - KEDVELETTI PARK
		Kb-Km KÖLÖNLEGES, BEÉPÍTÉSRE NEM SZÁNT TERÜLET - KÖZMŰ
SZABÁLYOZÁS MÁSOOLGOS ELEMEI		
		A TELEK BE NEM ÉPÍTHETŐ RÉSZE
		KÖZTERÜLETI ZÖLDPELLELET
		KÖTELEZŐ MEGRÖZÖNTETÉS
		JAVASOLT MEGRÖZÖNTETÉS
		SZINTVONAL
		KERÉKPÁRUT
		GAZDOPADÓ ÁLLOMÁS
		VEDELEM, KORLÁTOZÁS, KÖTELEZETTSÉG
		RÉGISZTERI LEHÉLY HATÁRA
		MŰEMLEK
		MŰEMLEK TELKE
		MŰEMLEK KÖRNYEZET HATÁRA
		HELYI VEDETT ÉRTEK
		GAZNYOMÁSBŐKÉNTŐ

TELEPÜLÉSTERVEZÉSI ESZKÖZÖK FELÜLVIZSGÁLATA VANYOLA	
Megrendelő:	Vanyola Község Önkormányzata 8552 Vanyola, Felgyű u. 14.
Tervező:	Csaják Szabó Építészeti és Mérnöki Kft. 1113 Budapest, Kőkorcsán utca 6.
Telepítéskorlátozó:	Nádai Brigitta K/1, TT/1, TK 01-5049 Szabó Árpád É/1 16-0216 Róczai Bálint Esterházy János Lósniczky Anna
Készítők:	Tóth Attila Gábor TK-01-10559 Hanczár Zsoltné TV, TE, TH 01-2418 Bíró Attila VZ-TEL 01-2456
Tervező:	SZABÁLYOZÁSI TERV - BELTERÜLET
Lépték:	1:2 000
Dátum:	2018. szeptember

JÓVÁHAGYTA VANYOLA KÖZSÉG KÉPVISELŐTÖRTÉNEK RENDELTELVÉL

VARGA RITA
POLGÁRMESTER

FEHÉR MÁRIA
CÍMERTES JEGYŐ



A KÜLTERÜLETET LÁSD AZ SZT-K1, SZT-K2, SZT-K3 ÉS SZT-K4 JELŰ TERVLAPOKON!

SZT-B