

JELMAGYARÁZAT

MEGLÉVŐ

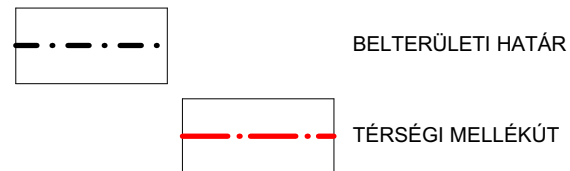

SZABÁLYOZÁS ALAPELEMEI

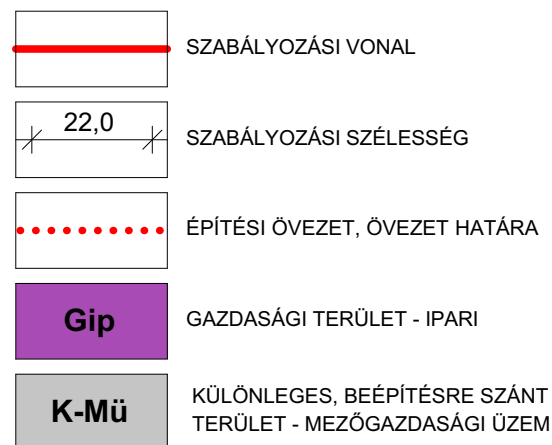

KÖu	KÖZLEKEDÉSI TERÜLET - KÖZÚTI
Ev	ERDŐTERÜLET - VÉDELMI
Eg	ERDŐTERÜLET - GAZDASÁGI
Má	MEZŐGAZDASÁGI TERÜLET - ÁLTALÁNOS
Mk	MEZŐGAZDASÁGI TERÜLET - KERTES
V	VÍZGAZDÁLKODÁSI TERÜLET
Kb-Km	KÜLÖNLEGES, BEÉPÍTÉSRE NEM SZÁNT TERÜLET - KÖZMŰ
Kb-Rek	KÜLÖNLEGES, BEÉPÍTÉSRE NEM SZÁNT TERÜLET - REKREÁCIÓS

MEGLÉVŐ TERVEZETT

SZABÁLYOZÁS MÁSODLAGOS ELEMEI

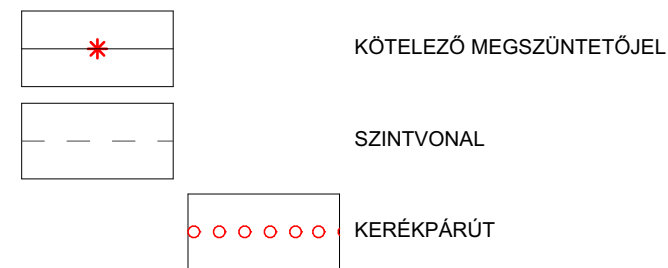

VÉDELEM, KORLÁTOZÁS, KÖTELEZETTSÉG

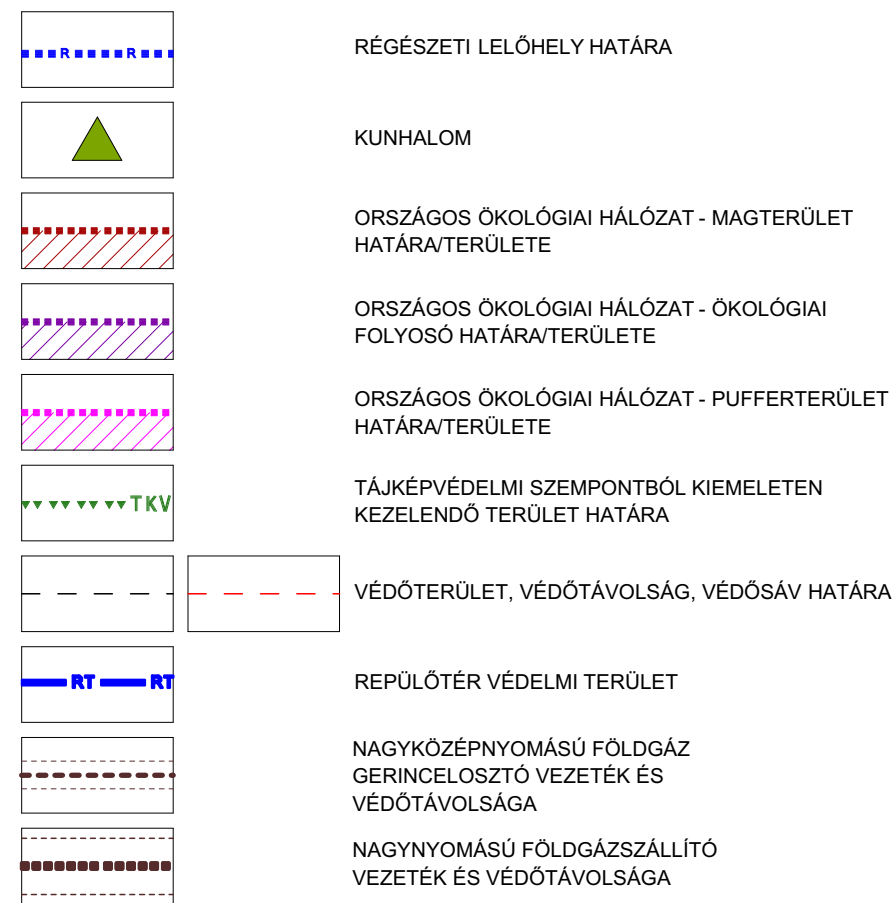

JÓVÁHAGYVA VANYOLA KÖZSÉG KÉPVISELŐTESTÜLETÉNEK
.....RENDELETÉVEL

VARGA RITA
POLGÁRMESTER

FEHÉR MÁRIA
CÍMZETES JEGYZŐ

KÜLTERÜLET



TELEPÜLÉSRENDEZÉSI ESZKÖZÖK FELÜLVIZSGÁLATA VANYOLA

Megrendelő: **Vanyola Község Önkormányzata**
8552 Vanyola, Petőfi u. 14.

Tervező: **Czirják Szabó Építészeti és Mérnöki Kft.**
1113 Budapest, Kökörccsin utca 6.

Településrendezés: Nádai Brigitta K/1, TT/1, TK 01-5049
Szabó Árpád É/1 16-0216

Rácz Bálint
Esztergályos Tünde
Losonczy Anna

Közlekedés: Tóth Attila Gábor Tkö-01-10559

Közművesítés: Hanczár Zsoltné TV, TE, TH 01-2418

Bíró Attila VZ-TEL 01-2456

Tervlap:

SZABÁLYOZÁSI TERV - KÜLTERÜLET JELMAGYARÁZAT

Lépték:

Dátum: 2018. december

SzT-K0

LOVÁSZPATONA

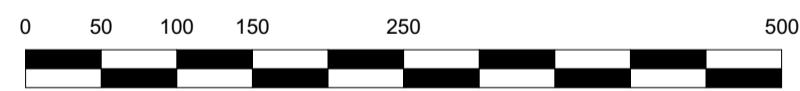
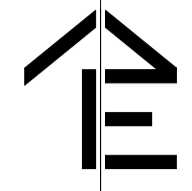

A BELTERÜLETET LÁSD
AZ SZT-B JELŰ TERVLAPONON!

Má-2 K3

Má-2

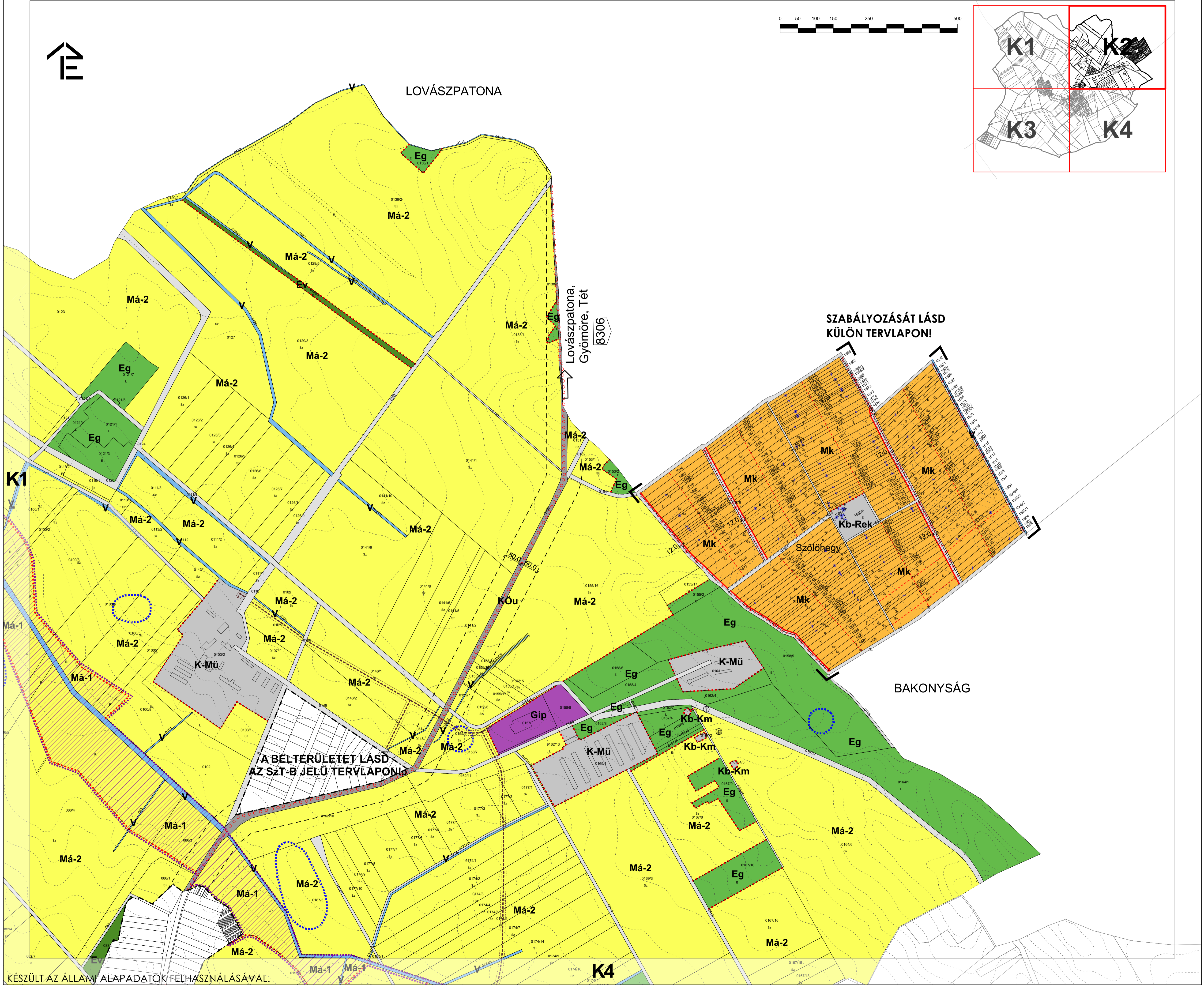
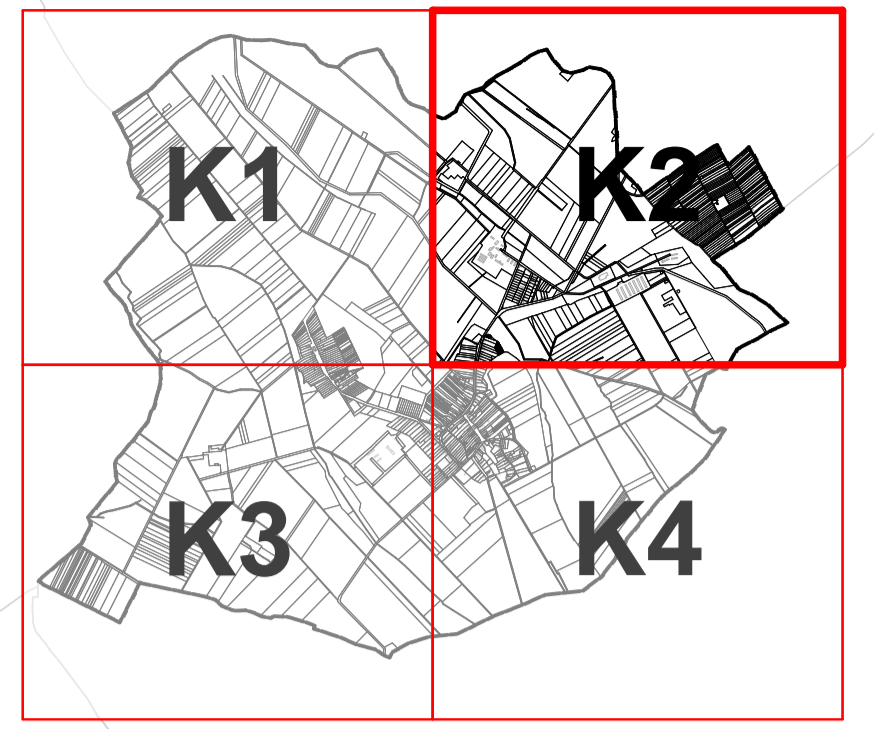
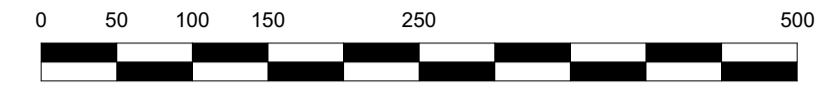

LOVÁSZPATONA

Lovászpátóna,
Gyömöre, Tét
8306

SZABÁLYOZÁSÁT LÁSD
KÜLÖN TERVLAPON!

BAKONYSÁG

A BELTERÜLETET LÁSD
AZ SZT-B JELŰ TERVLAPONON!

K4

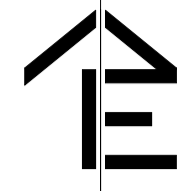

VASZAR

K1

A BELTERÜLETET LÁSD
AZ SZT-B JELŰ TERVLAPON!

Vaszar ←

CSÓT

↘ Csót, Pápa

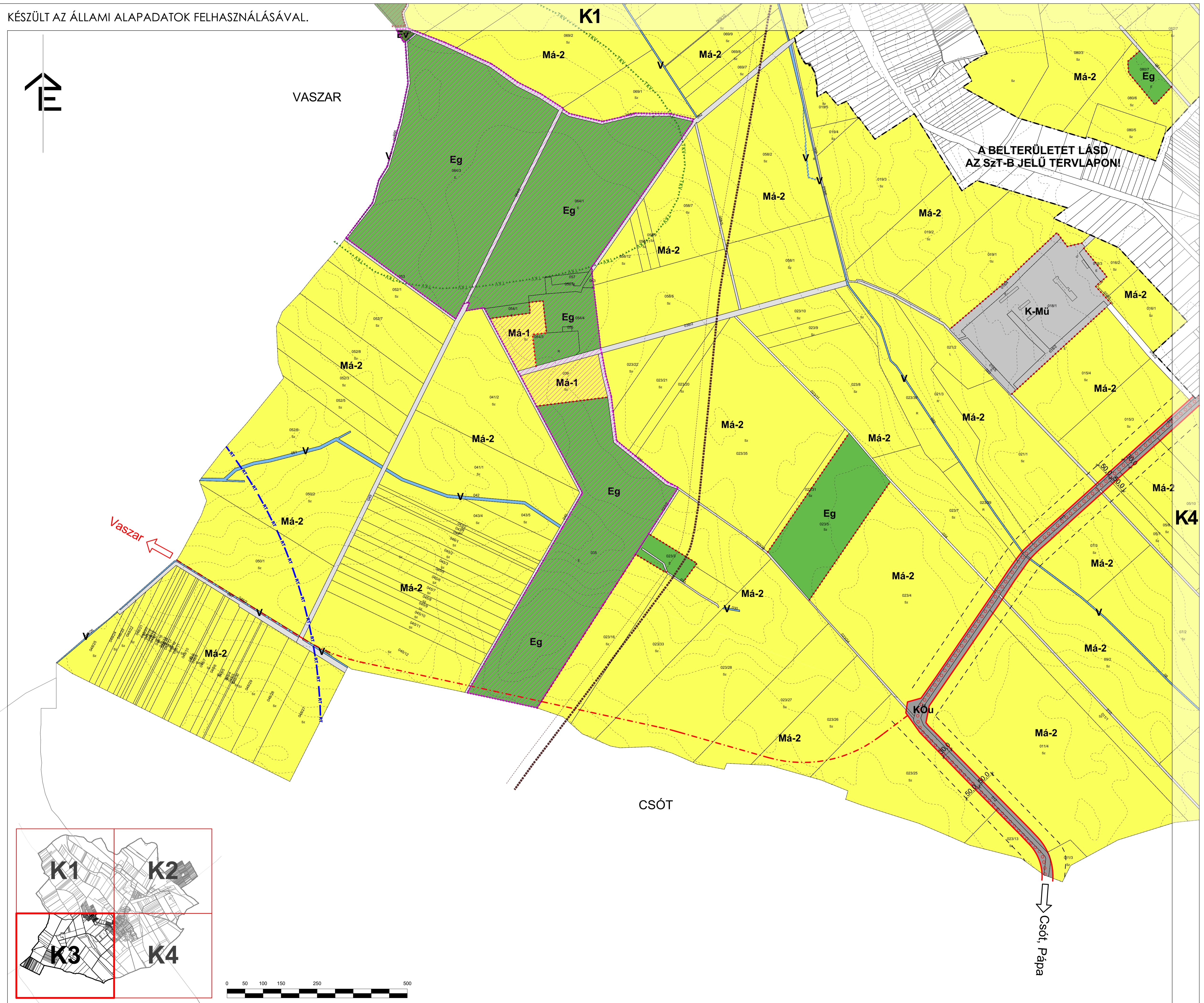

KÉSZÜLT AZ ÁLLAMI ALAPADATOK FELHASZNÁLÁSÁVAL.

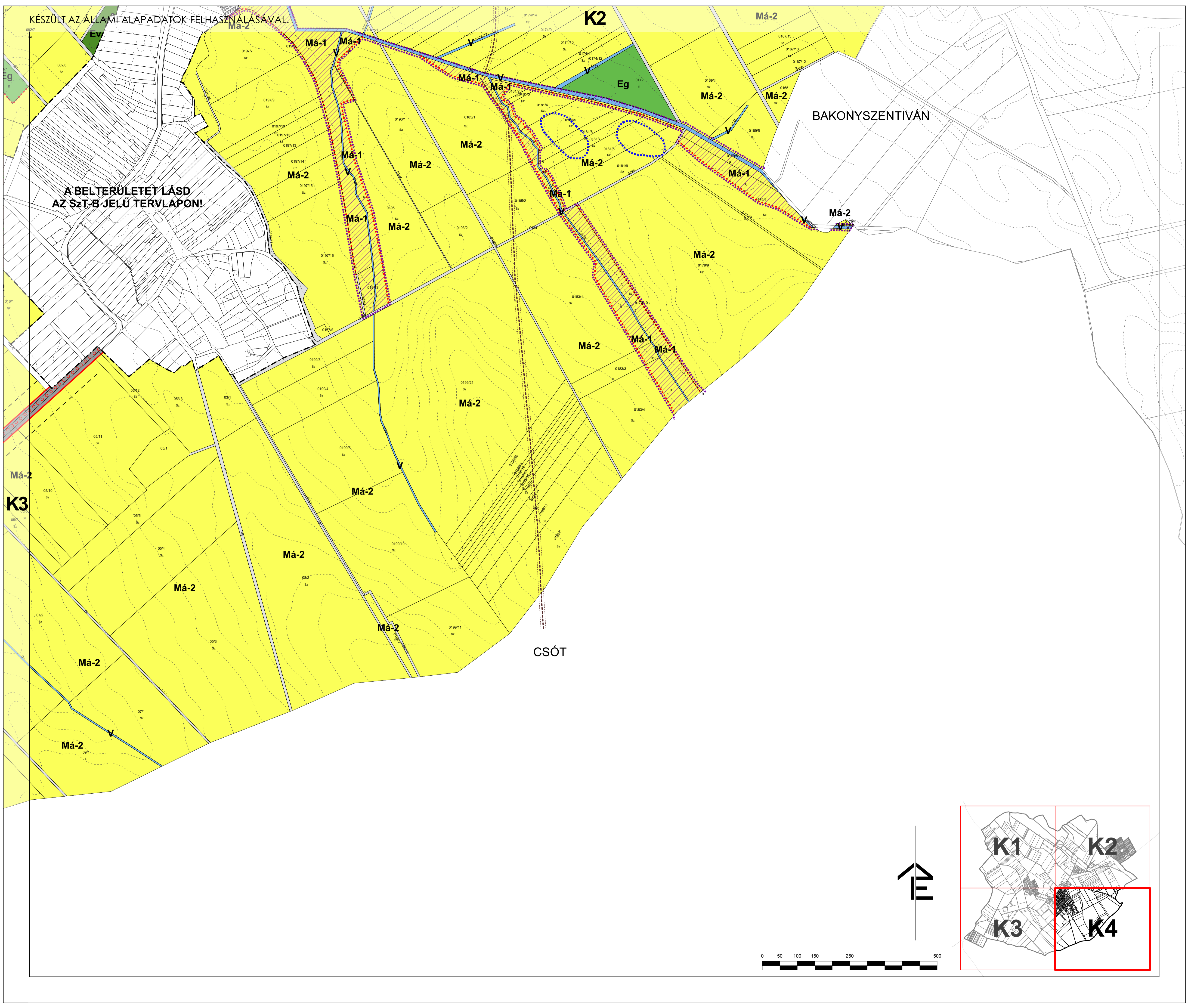

A BELTERÜLETET LÁSD
AZ SZT-B JELŰ TERVLAPON!

BAKONYSZENTIVÁN

CSÓT

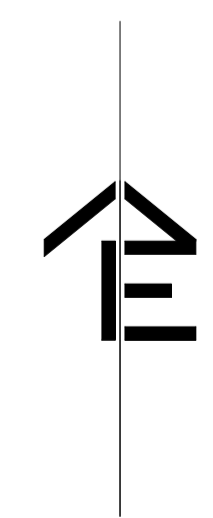
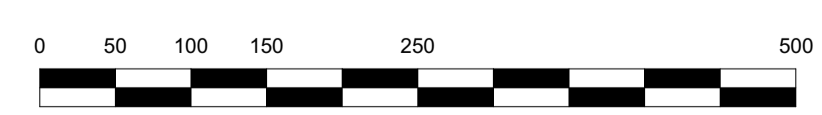

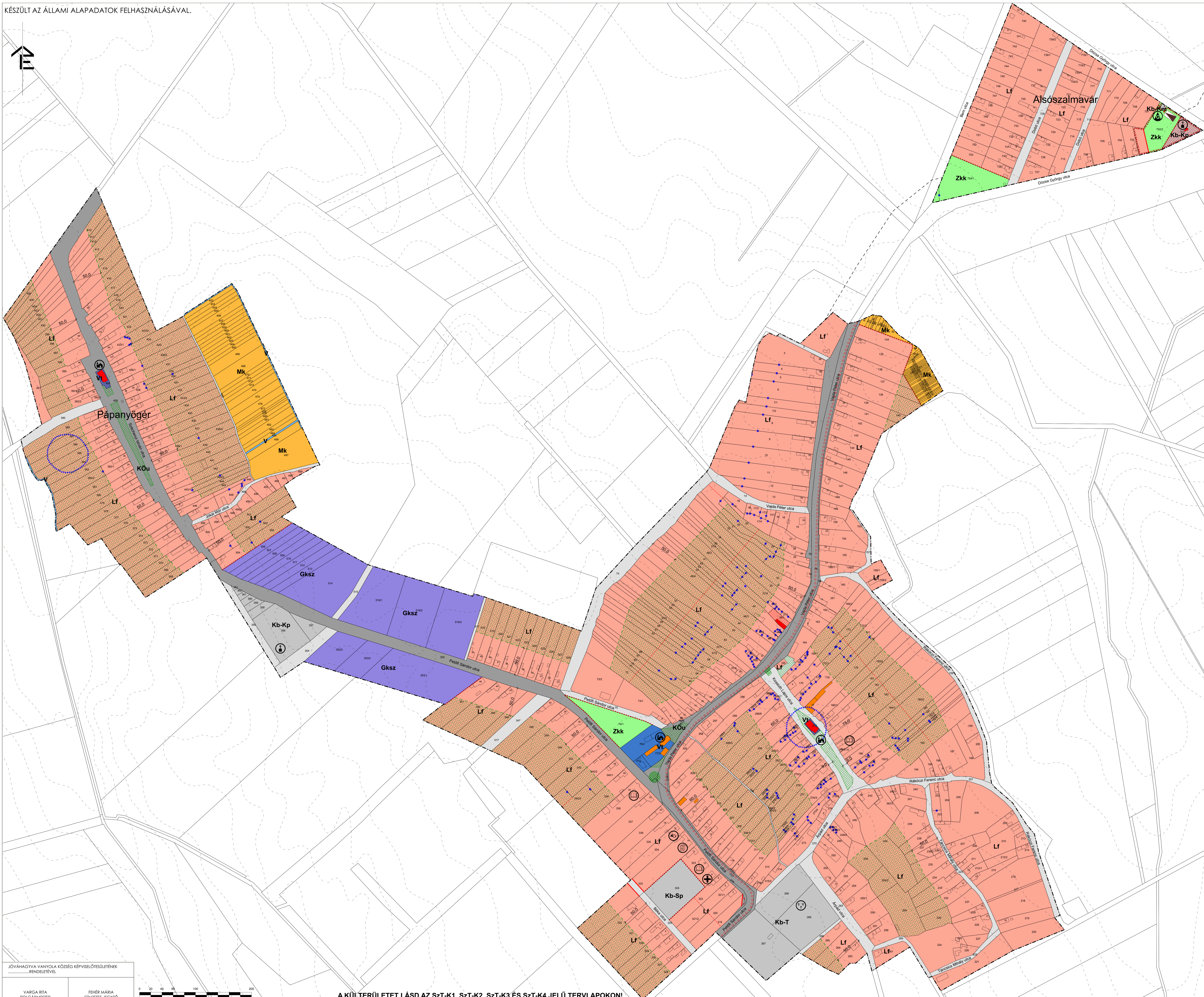
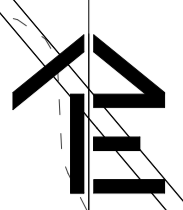

JELMAGYARÁZAT		
MEGLEVŐ	TERVEZETT	
		BELTERÜLETI HATÁR
		SZABÁLYOZÁSI ALAPELEMEI
		SZABÁLYOZÁSI VONAL
		SZABÁLYOZÁSI SZÉLESÉG
		ÉRTESÍTŐ ÖVEZET, ÖVEZET HATÁRA
		Lf LAKÓTERÜLET - FALUSIAS
		Vt VEDÉYES TERÜLET - TELEPÜLÉSKÖZPONTI
		Gksz GAZDASÁGI TERÜLET - KERESKEDELM. SZOLGÁLTATÓ
		KÖu KÖZLEKEDÉSI TERÜLET - KÖZUTI
		Zkk ZÖLDTERÜLET - KÖZKERT
		Ev ERDŐTERÜLET - VEDELM.
		Mk MEZŐGAZDASÁGI TERÜLET - KERTES
		V VIZGAZDASÁGI TERÜLET
		Kb-Sp KÖLÖNLEGES, BEÉPÍTÉSRE NEM SZÁNT TERÜLET - SPORTOLÁSI CÉLU
		Kb-T KÖLÖNLEGES, BEÉPÍTÉSRE NEM SZÁNT TERÜLET - TEMETŐ
		Kb-Kp KÖLÖNLEGES, BEÉPÍTÉSRE NEM SZÁNT TERÜLET - KEDVELETTI PARK
		Kb-Km KÖLÖNLEGES, BEÉPÍTÉSRE NEM SZÁNT TERÜLET - KÖZMŰ
SZABÁLYOZÁS MÁSOOLGOS ELEMEI		
		A TELEK BE NEM ÉPÍTHETŐ RÉSZE
		KÖZTERÜLETI ZÖLDPELLELET
		KÖZTELEZŐ MEGSZÜNTETÉSÉIG
		JAVASOLT MEGSZÜNTETÉSÉIG
		SZINTVONAL
		KERÉKPÁRUT
		GAZDOPADÓ ÁLLOMÁS
		VEDELEM, KORLÁTOZÁS, KÖTELEZETTSÉG
		RÉGISZTRÁLT LELŐHELY HATÁRA
		MŰEMLEK
		MŰEMLEK TELKE
		MŰEMLEK KÖRNYEZET HATÁRA
		HELYI VEDETT ÉRTEK
		GAZNYOMÁSBŐKÉNTŐ

TELEPÜLÉRENDEZÉSI ESZKÖZÖK FELÜLVIZSGÁLATA VANYOLA	
Megrendelő:	Vanyola Község Önkormányzata 8552 Vanyola, Felgyű u. 14.
Tervező:	Csaják Szabó Építészeti és Mérnöki Kft. 1113 Budapest, Kókercsán utca 6.
Településkorreláció:	Nádai Brigitta K/1, TT/1, TK 01-5049 Szabó Árpád É/1 16-0216 Róca Bálint Esterházyás Tünde Losonczy Anna
Készítők:	Tóth Attila Gábor TK-01-10559 Körmövesné: Hanczár Zsoltné TV, TE, TH 01-2418 Bíró Attila VZ-TEL 01-2456
Térkép:	SZABÁLYOZÁSI TERV - BELTERÜLET
Lépték:	1:2 000
Dátum:	2018. december

JÓVÁHAGYTA VANYOLA KÖZSÉG KÉPVISELŐSÉGÜNKÉNEK RENDELÉVEL

VARGA RITA POLGÁRMESTER

FEHÉR MÁRIA CÍMZETES JEGYZŐ



A KÜLTERÜLETET LÁSD AZ SZT-K1, SZT-K2, SZT-K3 ÉS SZT-K4 JELŰ TERVLAPOKON!

SZT-B